COMUNE DI SANTA LUCIA DI PIAVE
Provincia di Treviso

V.A.S.

elaborato	scala	data
01	1: 10.000	giugno 2016

VALUTAZIONE AMBIENTALE STRATEGICA
Vincoli naturalistici, paesaggistici e ambientali

ADOTTATO il APPROVATO il

PROGETTISTA
Arch. Dino De Zan

GRUPPO DI VALUTAZIONE
Agr. Ornella Santantonio - Valutazioni ambientali
Pian.Terr. Marco Carretta - Valutazioni ambientali
Ing. giovanni Maso valutazione idraulica
Geo. Alessandro Fabbroni - valutazioni geologiche e sismiche

COLLABORATORI
Dott. Pian. Patrizio Baseotto
Pian. Ter. Silvia Ballestini

DIRETTORE TECNICO
Arch. Marco Pagani

PROVINCIA DI TREVISO
Direzione Urbanistica

SINDACO
Riccardo Szumski

SEGRETARIO COMUNALE
Dott. Giuseppe Munari

d'recta urban management
d'recta srl - via Farmacia 28 s/o Villa Lusser - 31020 San Fior (TV)
tel 0438 1750027 - fax 0438 1750028
office@recta.it - www.recta.it
P.IVA e codice fiscale 04387610263 - Capitale sociale € 100.000,00 i.v.
Reg. Imprese di Treviso 04387610263 - REA 369501

CODICE ELABORATO
DR20110043UAD00YVA01

LEGENDA

Confini Comunali

Confine Comunale Santa Lucia di Piave

VINCOLI

Vincolo Paesaggistico D.Lgs. 42/2004 - Corsi d'acqua

Vincolo Paesaggistico D. Lgs. 42/2044 - Zone Boscate

Vincolo Monumentale D.Lgs. 42/2004 - Ville Venete e Parchi

RETE NATURA 2000

Siti di Interesse Comunitario

Zone di Protezione Speciale

PIANIFICAZIONE DI LIVELLO SUPERIORE

Piani di Area o di Settore vigenti o adottati

Zone Umide

Centri Storici

Siti a rischio archeologico

Aree a rischio idraulico e idrogeologico in riferimento al P.A.I.

ALTRI ELEMENTI

Metanodotti / Fasce di rispetto
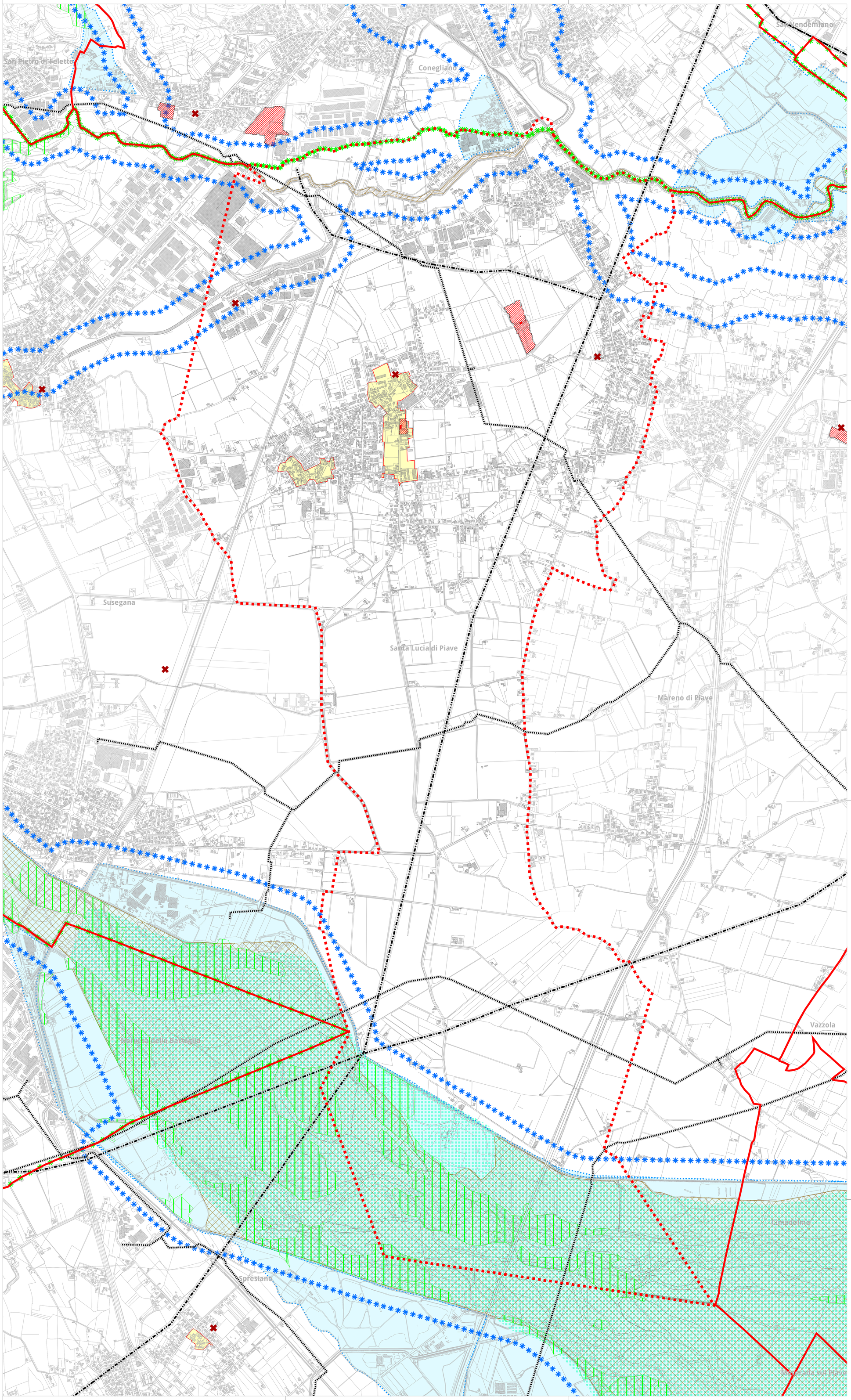
Elettrodotti / Fasce di rispetto